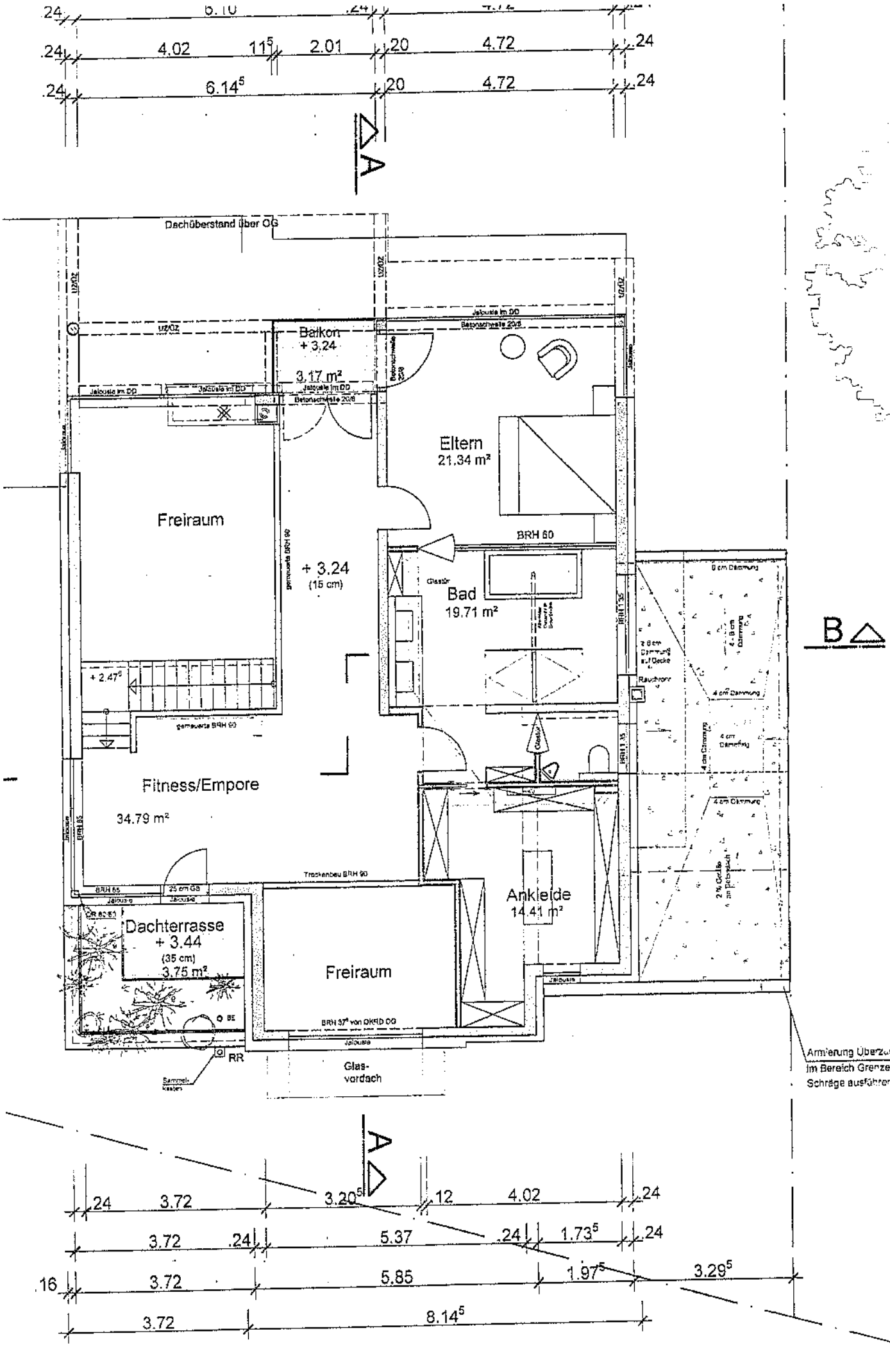
Dachüberstand über OG
Balkon
+ 3.24
3.17 m²
Eltern
21.34 m²
Freiraum
+ 3.24
(15 cm)
Bad
19.71 m²
BRH 60
Fitness/Empore
34.79 m²
+ 2.47
Dachterrasse
+ 3.44
(35 cm)
3.75 m²
Freiraum
Ankleide
14.41 m²
Trockenbau BRH 90
Glas-
vordach
RR
A
B
Armierung Überzug
im Bereich Grenze a s
Schräge ausführen